



Talk, exchange ideas, create something into **THE Cinema 4D Italian Community**
L'ALVEARE DI CINEMA 4D



[Staff](#) [Archivio](#) [Statistiche](#) [Links](#)

[Home](#) | [Forum](#) | [Corsi](#) | [Shop](#) | [Tutorial](#) | [Modelli](#) | [Texture](#) | [Gallery](#) | [Recensioni](#) | [Interviste](#) | [Benchmark](#) | [Contest](#) | [Eventi](#) | [Xpresso](#) | [Plug-ins](#) | [Cerca](#)

[FAQ](#) [Cerca](#) [Lista utenti](#) [Gruppi](#) [Profilo](#) [Non ci sono nuovi messaggi](#) [Log out \[bluCSC \]](#)

CONTEST (mini) ALIENO

Vai a [Precedente](#) [1](#), [2](#), [3](#) ... , [25](#), **[26](#)**, [27](#) [Successivo](#)

NuovoTopic

Rispondi

[Indice del forum » Work in Progress](#)

[Precedente](#) :: [Successivo](#)

Inviato: Mer Apr 25, 2007 11:52 pm

[quote](#)

[edit](#)

Messaggio

bluCSC



Registrato: 13/12/05
14:08
Messaggi: 197

Grazie!Si,hai ragione..mai visto una raccolta di così tanti bei componentii!!
Parlo oltre cheper bravura,anche per simpatia,e lavoro di squadra!
Nn c'è un tempo per "isciversi"! Tu mandami un pm con i rendering(ed anche dei bozzetti a mano),dicendomi le tue capacità e preferenze,ed io vedrò se e dove potresti aiutare! Se pensi che qualche tua dote possa esser messa a disposizione...benvenga!!



---> sono "bluveltro" <---
-CSC-

[top](#)

[profile](#)

[pm](#)

Inviato: Gio Apr 26, 2007 12:48 am

quote

Messaggio

Elderan



Registrato: 10/07/06
12:28
Messaggi: 45
Residenza: Sicilia



Hei Blu...infatti secondo me più siamo meglio è no? IL bello di questo progetto ed il motivo per cui ne ho fatto parte, è proprio questo... la sensazione di lavoro di squadra, tutti possono dare una mano no? Sto conoscendo anche io un sacco di persone simpatiche!!!!



Cmq Blu...per me quando vuoi ti mando il mio indirizzo Msn...eh...eh...
Intanto continuo l'alieno che può sempre servire come base...finisco il corpo...

P.S. Stete tutti tranquilli che le mie vignette non finiscono qui....



Fantastico,mozzafiante!!

profile

pm

top

Inviato: Gio Apr 26, 2007 8:13 am

quote

edit

Messaggio

bluCSC



Registrato: 13/12/05
14:08
Messaggi: 197



Direi di aspettare per il corpo! Prima va disegnato..e prima ancora va pensata la test finale!

Hai visto gli soryboard..e avrai notato che c'è presenza infantile! Il modello che hai fatto,penso sia adattissimo proprio a questi! Testa ovoidale,e tratti simpaticissimi! Sembra una delfino-geco cucciolo!



Mi dispiace davvero tanto metterci un bel pò per realizzare l'idea finale!



---> sono "bluetro" <---

-CSC-

top

profile

pm

Inviato: Gio Apr 26, 2007 10:50 am

quote

Messaggio

Elderan

Registrato: 10/07/06
12:28
Messaggi: 45
Residenza: Sicilia



Non ti preoccupare Blu... sto modellando il corpo anche se poi v  cambiato...tanto mi serve sempre avere una modellazione in pi ....mi serve per fare prove di animazione...poi come base si pu  sempre cambiare... Cmq per adesso   solo una prova...niente di ch ...non si butta niente tranquillo....eh..eh..

tu vedi con calma quale ti sembra pi  adatto come alieno...poi si vede se va modellato o si pu  adattare quello che sto facendo adesso...a me tanto non f  nessuna differenza una modellazione in pi  o meno...quello che faccio in pi  lo posso usare sempre per me...eh..eh..

Prova-Alieno.jpg

Description:	Poi quando lo finisco ,di mio volevo aggiungere branchie... alette e qualche altra cosa..eh..eh..
Filesize:	143.1 KB
Viewed:	151 Time(s)

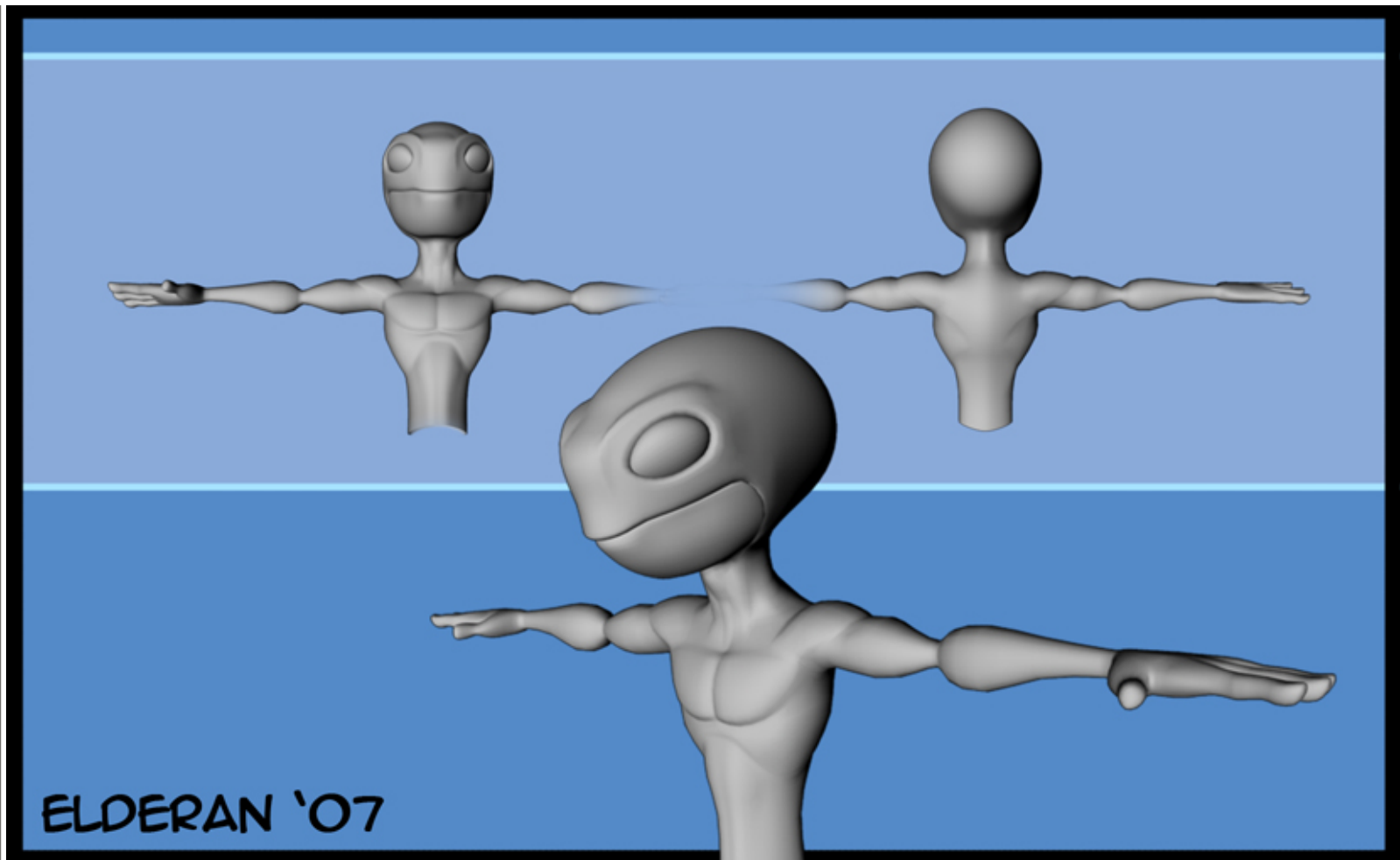

Fantastico,mozzafiatante!!

[top](#)

[profile](#)

[pm](#)

 Inviato: Gio Apr 26, 2007 12:29 pm

[quote](#)

Messaggio

Delta



Registrato: 29/06/06
00:33
Messaggi: 191

top

profile

pm

Grazie Bluvetro ma vedo che il mio livello di competenze è molto più basso del vostro, specie in termini di modellazione organica quindi credo che per ora mi terrò sugli spalti a guardare. Se mi viene in mente qualcosa te la proporrò subito stai tranquillo.

"La violenza è l'ultimo rifugio dell'incompetente" (I. Asimov)

Invia: Gio Apr 26, 2007 2:08 pm

quote

Messaggio

Elderan



Registrato: 10/07/06
12:28
Messaggi: 45
Residenza: Sicilia



Ciao Delta...scusa se mi intrometto, ma secondo me ti stai sottovalutando in partenza

senza nemmeno provare... penso che chiunque possa dare il suo contributo no? Bè poi non spetta a me dirlo... cmq tutti possono imparare dagli altri...

P.S. Come promesso ecco un'altra vignetta buffa...eh..eh..



Disegno buffo-3.jpg

Description:

Filesize:

368.44 KB

Viewed:

124 Time(s)

ELDERAN '07

...

CERTO FAI CON COMODO

SCUSA E' LIBERO QUESTO?

Fantastico,mozzafiatante!!

top

profile

pm

Inviato: Gio Apr 26, 2007 2:20 pm

quote

edit

Messaggio

bluCSC



Registrato: 13/12/05
14:08
Messaggi: 197



---> sono "bluvetro" <---
-CSC-

top

profile

pm

Inviato: Gio Apr 26, 2007 2:43 pm

quote

edit

Messaggio

bluCSC



Registrato: 13/12/05
14:08
Messaggi: 197

MERAVIGLIOSO!!! Ahahah! Scusate le risate ma....!!!! Sei un genio! Io apprezzo molto anche la comicità!!! Delta,Eldoran ha ragione!

Comunque..tornando a noi..ecco altri dei miei schizzi ...nella speranza di arrivare a ciò che vorrei,e ad un bel lavoro!

Come potete vedere,comunque le parole di Ryoma si continuan a specchiare nei miei schizzi purtroppo! Sono troppo...realista..ed invece il modello ha bisogno di una traccia più semplice! Eldoran.. sarà compito tuo semplicizzare i miei schizzi finali poi...perchè te la cavi alla grande!!

Ps.Attento Eldoran...hai completamente scordato la clavicola nel modello che hai fatto...! Oltrettutto molto carino!!



Alienobozzem.jpg

Description:

Filesize:

168.04 KB

Viewed:

108 Time(s)

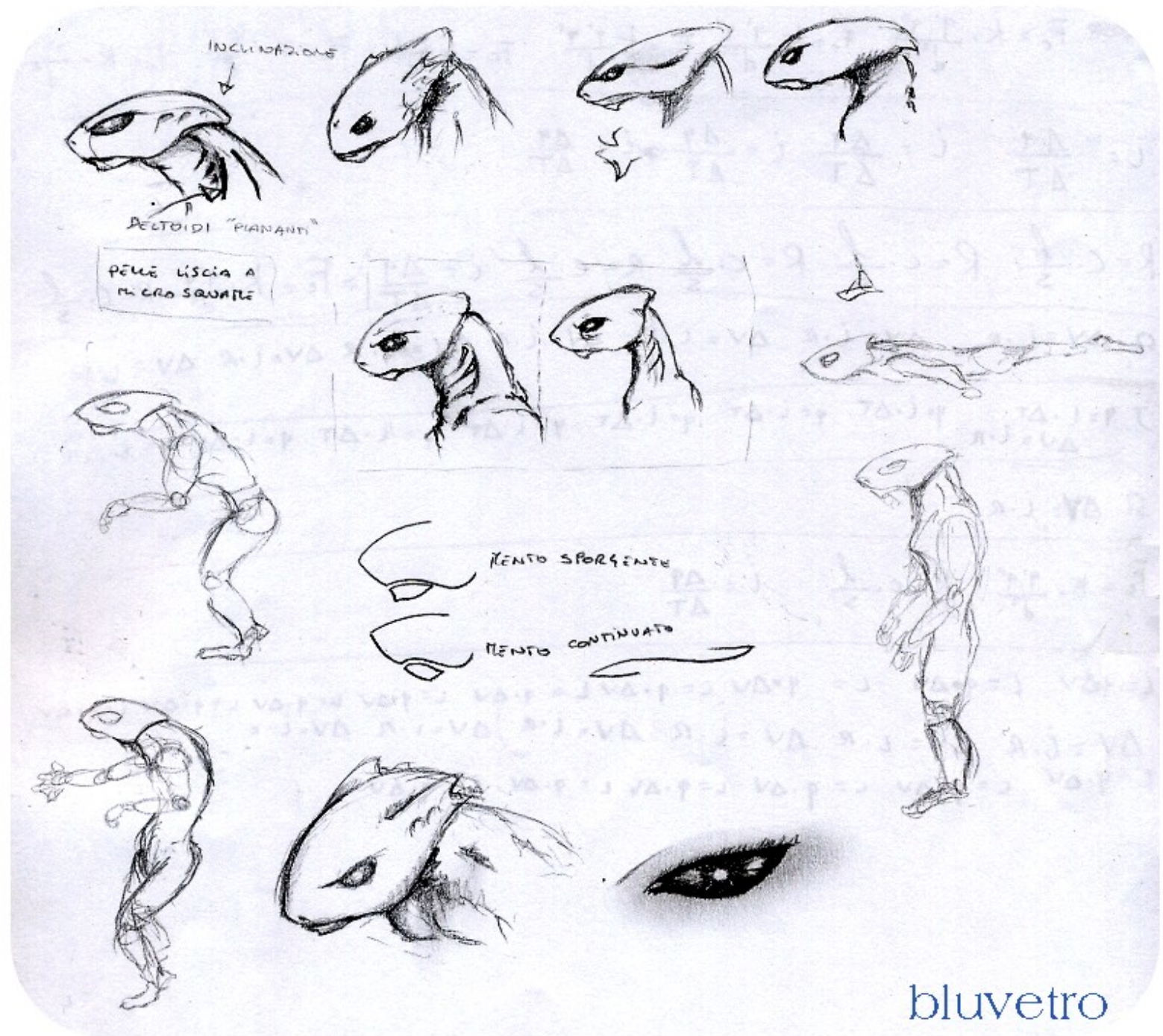

---> sono "bluvetro" <---
-CSC-

top

profile

pm

Inviato: Gio Apr 26, 2007 4:24 pm

quote

Messaggio

Elderan



Registrato: 10/07/06
12:28
Messaggi: 45
Residenza: Sicilia



Tranquillo Blu non è mica finito...eh..eh..cmq ecco le clavicole...alla fine poi controllo il tutto...
eh..eh..per ora posso lavorarci poco... cmq sui tuoi schizzi posso già estrapolare qualche bozza più
semplice se vuoi non c'è, problema!!



Tu continua finchè non sei soddisfatto ok?



Prova-Alieno-b.jpg

Description:

Filesize:

30.48 KB

Viewed:

90 Time(s)

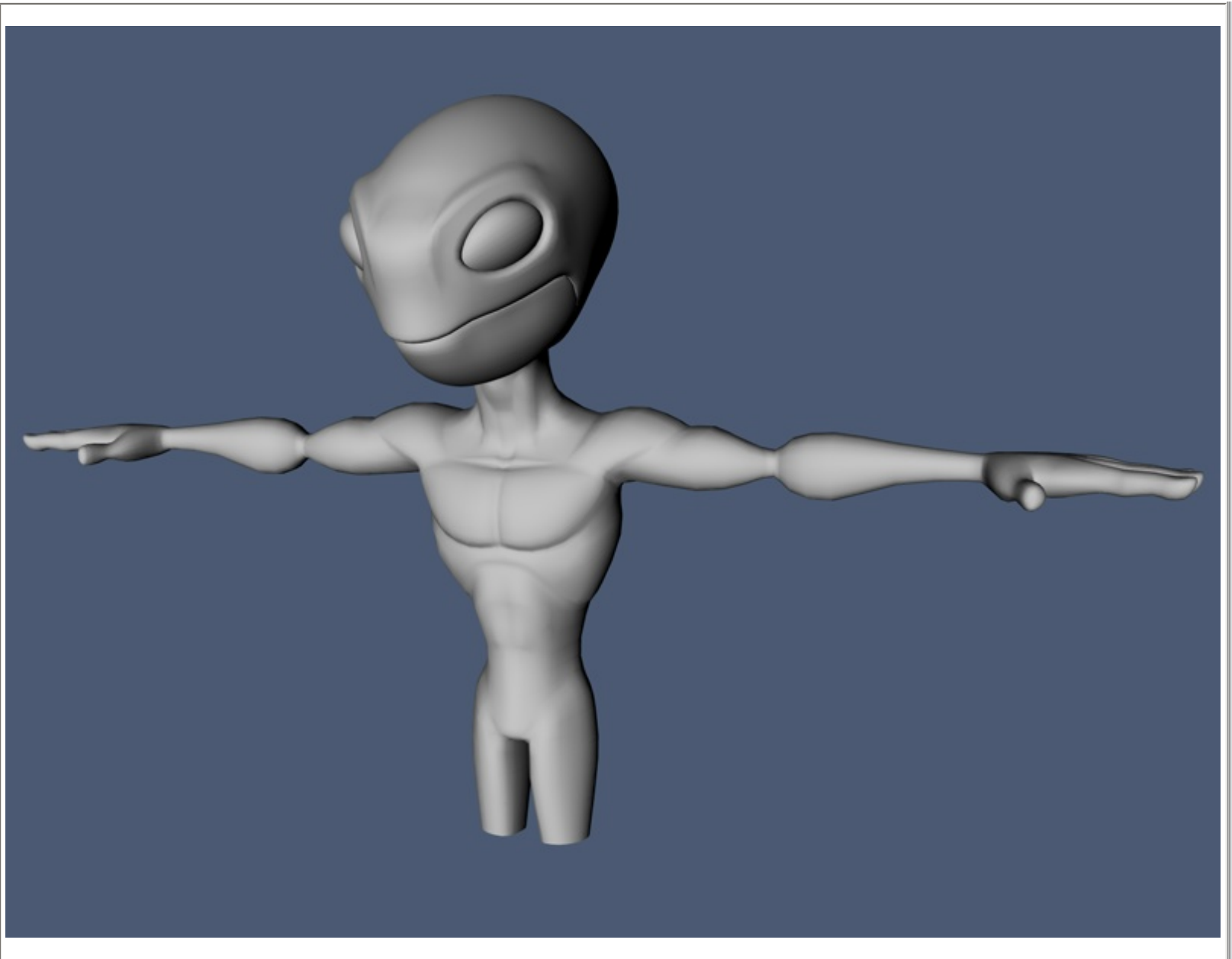

Fantastico,mozzafiatante!!

[top](#)[profile](#)[pm](#)

Inviato: Ven Apr 27, 2007 12:27 am

[quote](#)[edit](#)

Messaggio

bluCSC



Registrato: 13/12/05
14:08
Messaggi: 197

Si,comincia a lavorare sui miei disegni...mixandoli poi anche con gli altri tuoi che mi piacevano per il personaggio!

Mi son messo a fare qualche prova di iride nel frattempo in queste ore notturne!

eye iride alien.jpg

Description:

Filesize: 22.56 KB

Viewed: 29 Time(s)

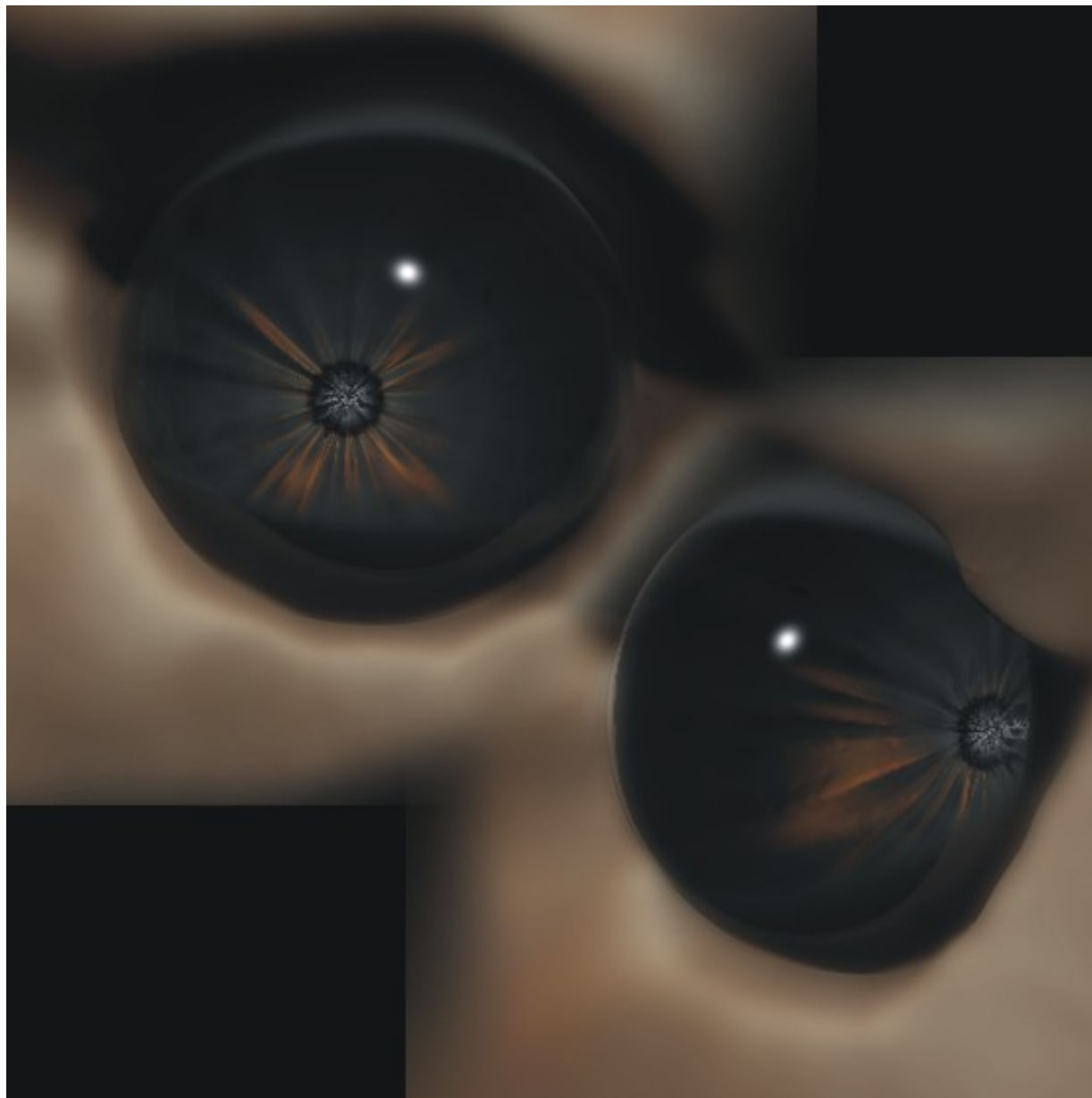

---> sono "bluetro" <---
-CSC-

[top](#)[profile](#)[pm](#)[NuovoTopic](#)[Rispondi](#)[Indice del forum » Work in Progress](#)

Controlla questo argomento

Pagina 26 di 27

Mostra prima i messaggi di:

Vai a:

Tutti i fusi orari sono GMT + 1 ora
Vai a Precedente 1, 2, 3 ... , 25, **26**,
27 Successivo

Puoi inserire nuovi argomenti
Puoi rispondere a tutti gli argomenti
Puoi modificare i tuoi messaggi
Non puoi cancellare i tuoi messaggi
Puoi votare nei sondaggi
You **can** attach files in this forum
You **can** download files in this forum

Powered by phpBB ©
vMac Style based on MacinScott



[XML](#) [Feed RSS](#) | [Privacy & Security](#) | [Contatta C4Dzone](#)

Powered by asc:labs

C4Dzone e' un marchio di proprieta' di ZuccherodiKanna snc, P.Iva: 03469930238.

Sede operativa e centro formazione: Via Volturno 28 E - 37135 Verona. Tel: 045-500839 Sede legale: Via V. della Vittoria 27a - 37061 Verona.

Tutti i marchi citati in questo sito sono sotto copyright dei rispettivi proprietari. Copyright ZuccherodiKanna snc.